



Regensburg, Prüfening  
Klosterkirche St. Georg

Malereibestand im Presbyterium

Reinigung  
Konservierung  
Restaurierung

**Daten zur Geschichte:**

Sie ist der erste romanische Kirchenbau der Hirsauer Bauschule in Altbayern, beispielgebend für weitere romanische Kirchenbauten in Regensburg und seiner Region.

Die geistige Welt des Gründungsjahrhunderts wird auch sichtbar in den romanischen Wandmalereien des mittleren 12. Jahrhunderts, auch wenn die Secco-Malereien des Presbyteriums

Ende 19./Anfang 20. Jahrhunderts durch die Restaurierung im Sinn der damaligen Denkmalpflege ergänzt und überarbeitet wurden.

**Erhaltungszustand:**

Der Malereibestand weist eine starke Oberflächenverschmutzung besonders auf Putzunebenheiten auf. Die Malschicht löst sich in Teilbereichen splittrig bzw. schollenförmig vom Untergrund.

Großflächig kreidende bis zu lose aufliegende Malschichtpartien sind im gesamten Malereibestand vorhanden. In Teilbereichen weist die Malerei einen weißen Belag bzw. eine weiße Trübung auf der Oberfläche auf. Dieser Weißschleier bedeutet eine erhebliche Beeinträchtigung des Erscheinungsbildes der Malerei. Außerdem zeigen sich partiell massive Lockerungen des malschichttragenden Putzes. Teilweise hat sich hier der Putz vom Putzträger (Kalksteinmauerwerk) gelöst.

**Aufgabenstellung:**

Reinigung, Restaurierung und Konservierung des gesamten Malereibestandes im Presbyterium

**Maßnahmen:**

Oberflächenreinigung, trocken.

Festigen und niederlegen loser, kreidender und schollig aufstehender Malschichten.

Hinterfüllung hohl liegender Putze.

Behandlung Weißschleier

Kittung von Rissen und Fehlstellen.

Retusche von Kittungen.

**Ausführungszeitraum:**

Oktober – Dezember 2014

**Auftraggeber:**

Staatliches Bauamt Regensburg - Hochbau

Frau Paulik

Bajuwarenstrasse 2d

93053 Regensburg

**Fachbauleitung**

Restaurierungswerkstatt Turek

Krottental 15

91301 Forchheim

**Fachbehörde:**

Bayerisches Landesamt für Denkmalpflege

Dr. M. Schmidt, Restaurator B. Symank

Hofgraben 4

80539 München





Prüfung, Klosterkirche St. Georg, Presbyterium  
Gewölbe  
Kartierung Maßnahmen

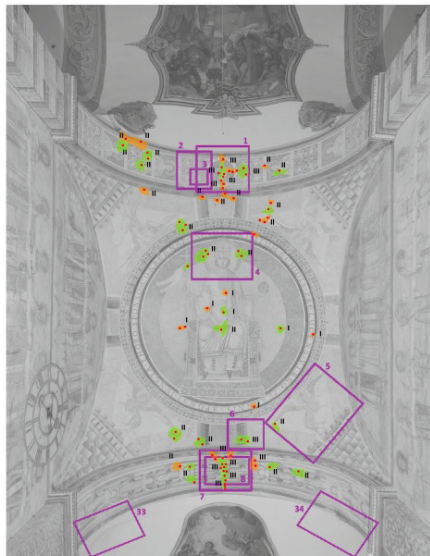

Hohlstellenhinterfüllung/ Malchichtträgerfestigung

- |  |                                       |             |   |
|--|---------------------------------------|-------------|---|
| Injektionspunkte   | <span style="color: red;">●</span>    | Fotostellen | <span style="border: 1px solid purple; display: inline-block; width: 10px; height: 10px;"></span> |
| Hinterfüllung kartierter, beweglicher/klaPPERnde Hohlstellen   | <span style="color: green;">■</span>  |             |   |
| Hinterfüllung zusätzlicher, beweglicher/klaPPERnde Hohlstellen | <span style="color: orange;">■</span> |             |   |
- Menge Injektionsmittel: I = 0 - 20ml, II = 20ml - 50ml, III = 50ml - 100ml

Prüfung, Klosterkirche St. Georg, Presbyterium  
Südwand  
Kartierung Maßnahmen



Hohlstellenhinterfüllung/ Malchichtträgerfestigung

- |  |                                       |             |   |
|--|---------------------------------------|-------------|---|
| Injektionspunkte   | <span style="color: red;">●</span>    | Fotostellen | <span style="border: 1px solid purple; display: inline-block; width: 10px; height: 10px;"></span> |
| Hinterfüllung kartierter, beweglicher/klaPPERnde Hohlstellen   | <span style="color: green;">■</span>  |             |   |
| Hinterfüllung zusätzlicher, beweglicher/klaPPERnde Hohlstellen | <span style="color: orange;">■</span> |             |   |
- Menge Injektionsmittel: I = 0 - 20ml, II = 20ml - 50ml, III = 50ml - 100ml



